

BIULETYN

GMINY RYGLICE

LUTY 2018 R.



SPICHLERZ PEŁEN KOŁĘDY: W niedzielę, 28 stycznia 2018 r., Spichlerz dworski w Ryglicach, zgromadził liczną grupę artystów prezentujących programy jasełkowo-kołędnicze. W magiczny czas świąt Bożego Narodzenia oraz Nowego Roku przenieśli nas zespoły z Kowalowej, Lubczy, Rygliec i Zalasowej. Tradycyjna kołęda - zgodna z obrzędami naszych dziadów, przeplatana bardziej współczesnymi formami artystycznymi, zachwycała wykonaniem, jak również chwilami rozśmieszała do łez. Prawdziwy rarytas dla miłośników lokalnej kultury.

O niezwykłym talencie twórców oraz wiernym przekazie tradycji pradziadów, świadczą zdobyte przez nich nagrody:

- I miejsce na 35 Przeglądzie Widowisk Kołędniczych w Kolbuszowej dla grupy kołędniczej "Zalasowanie" z Zalasowej za kołędę "Skocwa do Betlejem czym przedy pasterze..." (06.01.2018 r.);
- Główna nagroda dla dziecięcej grupy kołędniczej "Zalasowioki" z Zalasowej za przedstawienie "Pasterze z Gwiazdą" podczas 21. Ogólnopolskiego Spotkania Dziecięcych i Młodzieżowych Grup Kołędniczych "Pastuszkowe Kołędowanie" w Podegrodziu (28.01.2018 r.);
- II miejsce i "Srebrna Kobyłka" oraz nominacja do udziału w Ogólnopolskim Konkursie Grup Kołędniczych w Bukowinie Tatrzańskiej dla Dorosłej Grupy Kołędniczej "Lubcoki" z Lubczy podczas I Regionalnego Konkursu Kołędniczego "O Diamentową Kobyłkę" w Jastrzębi (20.01.2018 r.);
- II miejsce i "Srebrna Kobyłka" dla młodzieżowej grupy kołędniczej "Lubeckie Szkuty" z Lubczy podczas I Regionalnego Konkursu Grup Kołędniczych w Jastrzębi (20.01.2018 r.);
- III miejsca dla: młodzieżowej grupy kołędniczej "Lubeckie Szkuty" oraz dorosłej grupy kołędniczej "Lubcoki" z Lubczy w Podkarpackim Przeglądzie Grup Kołędniczych w Kolbuszowej (06.01.2018 r.).



DO WZIĘCIA PIENIĄDZE NA BUDOWĘ I RENOWACJĘ PRYWATNYCH SADZAWEK, STAWKÓW, OCZEK WODNYCH

Mieszkańcy gminy Ryglice mogą starać się o pieniądze na budowę i renowację zbiorników wodnych służących tzw. małej retencji wody, obejmujących wszelkie sadzawki, stawki, oczka wodne i zagłębienia na wodę gromadzoną dla potrzeb rolnictwa, z wykluczeniem stawów rybnych. Powierzchnia budowy lub renowacji zbiornika **nie może być mniejsza niż 30 m² i nie większa niż 5 000 m²**. Maksymalne dofinansowanie wynosi 50 tys. zł., co stanowi do 80% kosztów zadania.

Wnioski należy opracować zgodnie z Uchwałą Nr 756/16 Zarządu Województwa Małopolskiego z dnia 19 maja 2016 r. w sprawie zasad i trybu postępowania w zakresie dysponowania środkami budżetu województwa związanymi z wyłączeniem z produkcji gruntów rolnych i dostarczyć w terminie do **28 lutego 2018 r.** na adres: Urząd Marszałkowski

Województwa Małopolskiego Departament Rolnictwa i Geodezji, 31-156 Kraków, ul. Basztowa 22. Adres do korespondencji: 30-017 Kraków, ul. Raclawicka 56

Wzór wniosku, a także Uchwałę Nr 756/16 Zarządu Województwa Małopolskiego z dnia 19 maja 2016 r. w sprawie zasad i trybu postępowania w zakresie dysponowania środkami budżetu Województwa związanymi z wyłączeniem z produkcji gruntów rolnych (z późn. zm.) zamieszczono na stronie internetowej woj. małopolskiego: www.malopolska.pl → Urząd Marszałkowski → Departament Rolnictwa i Geodezji → Geodezja → Ochrona Gruntów Rolnych → Zasady korzystania ze środków budżetu Województwa związanymi z wyłączeniem z produkcji gruntów rolnych. Więcej informacji w Urzędzie Marszałkowskim Województwa Małopolskiego w Krakowie pod nr tel. 12 63 03 440 lub 12 63 03 441

FUNDAMENTALNE ZMIANY:

Wyjątkowo łagodna zima sprzyja inwestycjom. W styczniu rozpoczęto wylewanie fundamentów pod salę sportową przy Zespole Szkół w Lubczy. Zgodnie z harmonogramem robót, budowa zakończy się w maju 2019 r. Wartość zadania po przetargu to prawie **2,9 mln złotych**, z czego połowa sfinansowana zostanie ze środków Funduszu Rozwoju Kultury Fizycznej w ramach „Programu rozwoju szkolnej infrastruktury sportowej 2017”. Następnym krokiem będzie wyposażenie sali w sprzęt sportowy.

Sala wybudowana zostanie w technologii pasywnej. To oznacza, że do zminimalizowania zużycia ciepła w trakcie jej użytkowania, wykorzystywana będzie energia słoneczna, a do budowy użyte zostaną materiały o bardzo dobrych parametrach izolacyjnych.

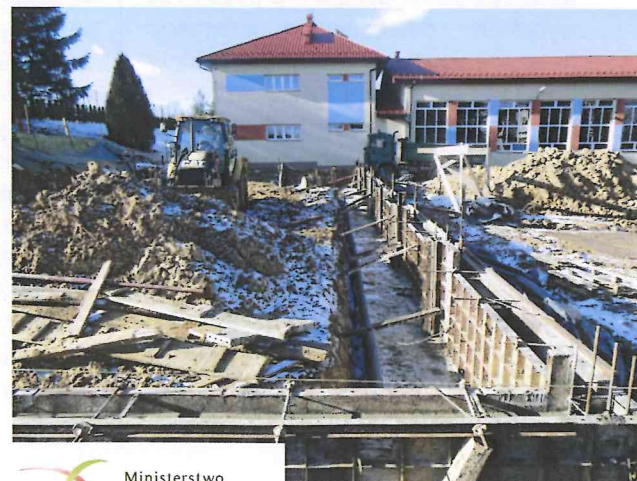

RUSZYŁA BUDOWA ALTANY W RYGLICACH: Ruszyła budowa altany rekreacyjnej, przy stawie obok ul. Pszennej w Ryglicach. Trwa wylewanie fundamentów. Wartość zadania to ponad **384 tys. zł.** Na realizację projektu pozyskaliśmy dofinansowanie ze środków Europejskiego Funduszu Rozwoju Regionalnego w kwocie prawie **260 tys. zł.**

W Kowalowej i Zalasowej także w 2018 r. powstaną nowe obiekty rekreacyjne. W parku obok szkoły w Kowalowej wybudowana zostanie drewniana altana wypoczynkowa. Podobny obiekt zlokalizowany zostanie obok boiska przy ul. Sportowej w Zalasowej, jednakże tutaj wiata będzie dodatkowo wyposażona w murowane palenisko. Na realizację zadania pozyskano prawie **37 tys. zł** (ze środków PROW na lata 2014-2020). Całkowity koszt inwestycji w tych dwóch miejscowościach to **57 tys. zł.**

Realizacja powyższych zadań związana jest ze stworzeniem na terenie gminy Ryglice oferty turystycznej dla rowerzystów. Budowana przy stawie w Ryglicach altana, stanowić będzie pierwsze ogniwo szlaku, gdzie można będzie pozostawić samochód i ruszyć w dalszą drogę rowerem. Lokalizacja kolejnych altan została ustalona w taki sposób aby turyści i mieszkańcy planujący trasę przejazdu rowerem mogli w niej uwzględnić punkty odpoczynku w altanie w Zalasowej, platformie widokowej na Kokoczu w Woli Lubeckiej oraz altanie w Kowalowej. Powstające obiekty będą również uzupełnieniem miejsc rekreacji dla mieszkańców gminy korzystających z boiska w Zalasowej, Orlika i bulodromu w Kowalowej.

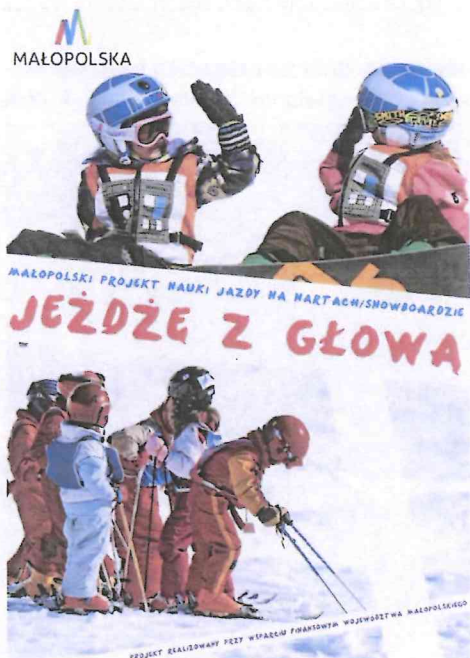

NAUKA JAZDY NA NARTACH: Gmina Ryglice kolejny raz organizuje naukę jazdy na nartach i snowboardzie dla dzieci. Kursami objętych zostanie 120 uczniów szkół podstawowych. Całkowita wartość projektu "Jeżdżę z głową" wynosi ponad **68 tys. zł.** Koszt zorganizowania zajęć dla jednego ucznia to wydatek 567 zł, jednakże dla rodziców będzie to jedynie 100 zł. Pozostała kwota sfinansowana zostanie przez gminę Ryglice. Na realizację projektu pozyskaliśmy dotację Województwa Małopolskiego w kwocie **22,7 tys. zł.**

Projekt ma na celu przede wszystkim nauczenie najmłodszych dzieci poprawnej techniki jazdy na nartach/snowboardzie oraz wzrost bezpieczeństwa poprzez edukację w zakresie bezpiecznego korzystania z tras i stoków narciarskich. Równie ważne jest nabycie nawyku jazdy w kasku, jak i poprawa kondycji - podniesienie ogólnej sprawności fizycznej uczniów biorących udział w kursie.

NOWY CIĄGNIK: W ostatnich dniach grudnia, zakupiliśmy mały ciągnik z przyczepą oraz osprzętem do utrzymania czystości na terenie gminy. Zamiatarka pomoże zadbać o porządek w lecie, natomiast pług do odśnieżania i piaskarka służyć będą do zimowego utrzymania placów i chodników, których sieć co roku powiększa się o kolejne odcinki. Maszyny zakupiono za pieniądze zaoszczędzone dzięki wyjątkowo łaskawej zimie. Wydatek w kwocie **100 tys. zł** został w całości pokryty ze środków własnych budżetu gminy Ryglice.



SPRAWDŹ, CZY TWÓJ DOWÓD OSOBISTY JEST JESZCZE WAŻNY:

W 2018 r. tracą ważność dowody osobiste wydane w 2008 r. oraz dowody wydane dzieciom w 2013 r., za wyjątkiem dowodów z adnotacją "nieoznaczony". O wymianę należy wystąpić na 30 dni przed upływem terminu ważności dokumentu. Do wniosku należy dołączyć fotografię (nie starszą niż 6 miesięcy).

DEMOGRAFIA GMINY (STYCZEŃ):

Zarejestrowanych zostało: 5 ślubów (cywilnych i wyznaniowych), urodzonych i zameldowanych dzieci: 16. Zgony zameldowanych mieszkańców gminy: 9.

UWAGA ROLNICY - AKCYZA!

W dniach od 1 do 28 lutego 2018r. w pokoju nr 18 na II piętrze Urzędu Miejskiego można składać wnioski o zwrot podatku akcyzowego zawartego w cenie oleju napędowego wykorzystywanego do produkcji rolnej. Wymagane dokumenty: 1. wniosek 2. faktury VAT za zakup oleju napędowego, wystawionych w okresie od 01.08.2017 r. do 31.01.2018r. Pieniądze ze zwrotu trafią na konto bankowe rolnika w terminie do końca kwietnia 2018 r.

DO SPRZEDANIA DZIAŁKA

GMINNA: nr 1271/1 w miejscowości Zalasowa, z której roztaczają się piękne widoki na okolicę. Niezabudowana nieruchomość o powierzchni 0,21 ha zlokalizowana przy drodze powiatowej (ul. Karpacka) - przysiółek Wolniki. Działka ma kształt zbliżony do prostokąta, posiada dostęp do drogi publicznej oraz wydane zostały dla niej warunki zabudowy. Cena wywoławcza; 59 317,00 zł. Więcej informacji pod nr tel. 14 644 36 26. Warunki udziału w przetargu oraz dodatkowe informacje będą się pojawiać na stronie oraz profilu facebook gminy Ryglice.