Powiatowy Zarząd Dróg w Tarnowie
z siedzibą w Zgłobicach
33-113 Zgłobice, ul. Zgłobicka 8
REGON 120384654; NIP 993-050-25-45
tel. 014 678 70 50, 014 674 12 30
fax 014 674 12 31

Zgłobice, dnia 29 maja 2020r

IR.060.3.2020

Według rozdzielnika

Powiatowy Zarząd Dróg w Tarnowie z/s w Zgłobicach informuje, że w dniu 1 czerwca 2020r w godzinach od 9:00-12:00 nastąpi czasowe zamkniecie odcinka drogi powiatowej Zalasowa -Joniny nr 1384K w m. Joniny. Powodem zamknięcia jest remont przepustu.

Na czas zamknięcia proponowany objazd do Jonin drogą powiatową nr 1357K.

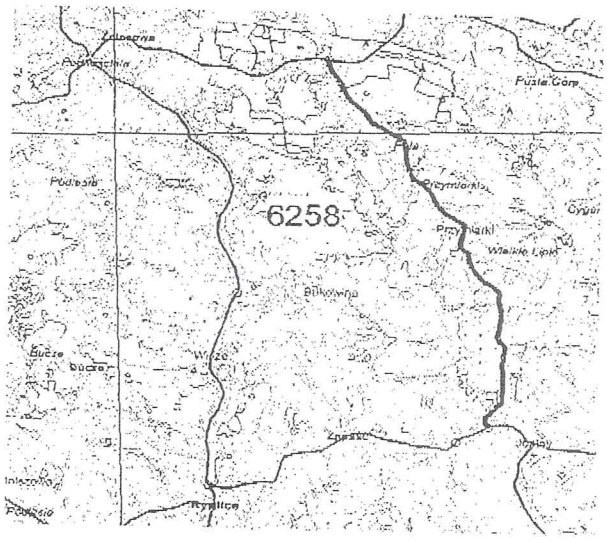

Z-ca DYREKTORA
ds. Technicznych

mgr inż. Stanisław Pyzdek

Otrzymują:
1x Radio Kraków
1xRDN Małopolska
1x Pogotowie Ratunkowe w Tarnowie, 33-100 Tarnów, ul. M.B. Fatimskiej 2
1xPaństwowa Straż Pożarna, ul. Klikowska 39, 33-100 Tarnów
1xKomenda Miejska Policji w Tarnowie
Wydział Ruchu Drogowego
1x UM Ryglice
1x Starostwo Powiatowe w Tarnowie – Stanowisko ds. Komunikacji Społecznej
1x wysłano wyłącznie fax

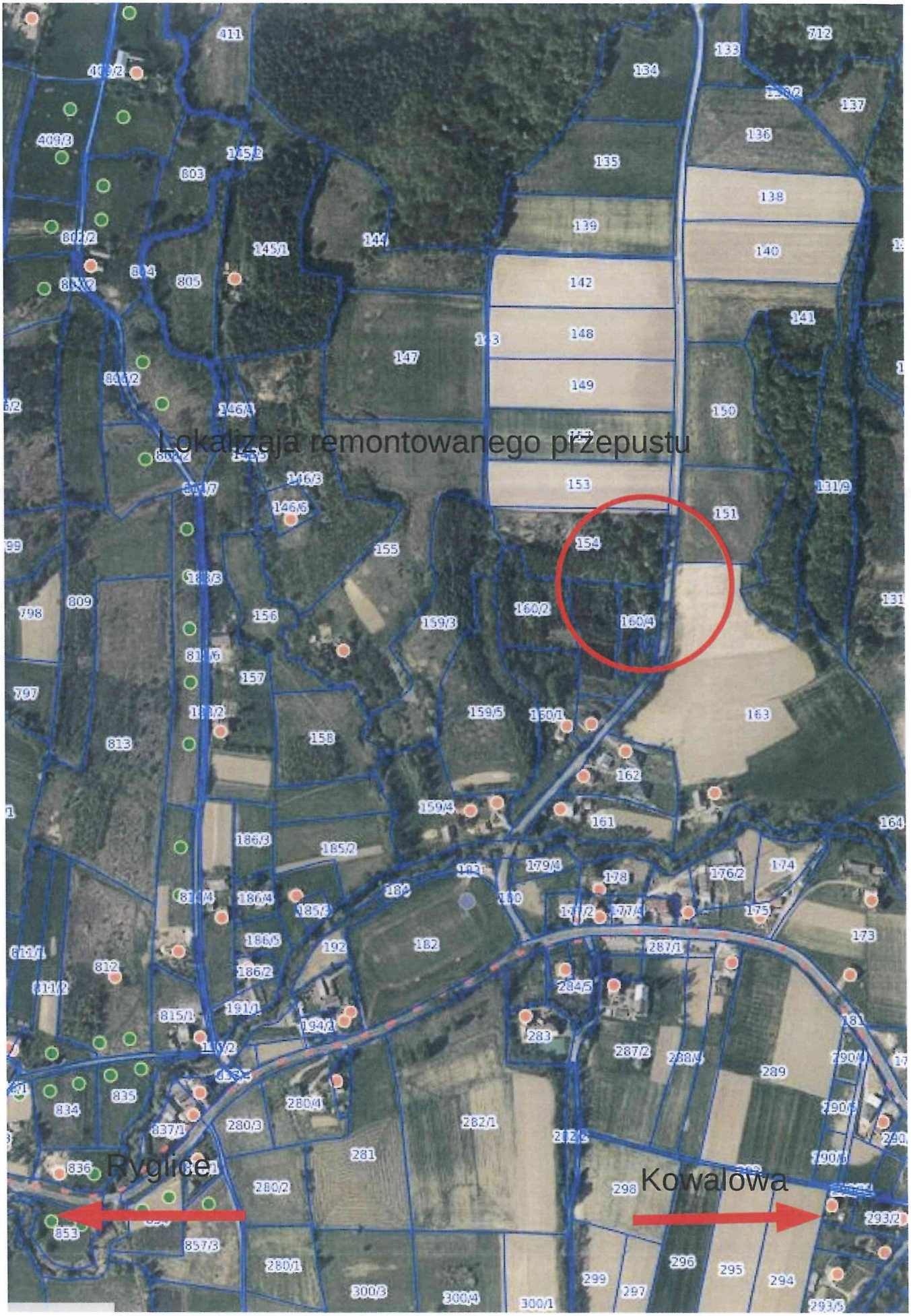
Lokalizaja remontowanego przepustu
Ryglice
Kowalowa